ENG

T-Max® P insert for turning

T-style insert (Triangular)

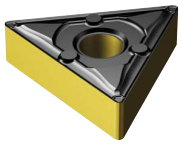

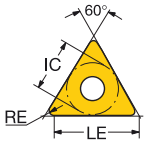

			LE	S	RE	BS	ISO CODE	P					M					K				N	S				
								1525	4305	4315	4325	4335	1115	1125	2015	2025	2035	3210	3225	4325	H13A	1125	1105	1115	1125	H13A	S05F
Finishing	PF	16	16.1	4.76	0.40		TNMG 16 04 04-PF	☆		★	☆		☆								☆							
			15.7	4.76	0.79		TNMG 16 04 08-PF	☆	☆	★	☆		☆								☆							
			15.3	4.76	1.19		TNMG 16 04 12-PF	☆	☆	★	☆		☆								☆							
		22	21.2	4.76	0.79		TNMG 22 04 08-PF	☆		★	☆		☆								☆							
			20.8	4.76	1.19		TNMG 22 04 12-PF			★	☆										☆							
	KF	16	16.1	4.76	0.40		TNMG 16 04 04-KF											★	☆									
			15.7	4.76	0.79		TNMG 16 04 08-KF											★	☆									
	MF	16	16.1	4.76	0.40		TNMG 16 04 04-MF						☆	☆	★	☆	☆							★	☆			
			15.7	4.76	0.79		TNMG 16 04 08-MF						☆	☆	★	☆	☆							★	☆			
			15.3	4.76	1.19		TNMG 16 04 12-MF						☆	☆	★	☆								★	☆			
	K	16	16.1	4.76	0.40		TNMG 16 04 04L-K	☆		★	☆						★				☆							
			16.1	4.76	0.40		TNMG 16 04 04R-K	☆		★	☆						★				☆							
			15.7	4.76	0.79		TNMG 16 04 08L-K	☆		★	☆						★				☆							
			15.7	4.76	0.79		TNMG 16 04 08R-K	☆		★	☆						★				☆							
	WF	16	16.1	4.76	0.40	0.5	TNMX 16 04 04-WF	☆		★	☆		☆	☆	★			★	☆	☆								
			15.7	4.76	0.79	0.7	TNMX 16 04 08-WF	☆	☆	★	☆		☆	☆	★			★		☆								
	SF	16	4.8	4.76	0.40		TNMG 16 04 04-SF						★	☆									★	☆	☆	☆	☆
			4.8	4.76	0.79		TNMG 16 04 08-SF						★	☆									★	☆	☆	☆	☆
			15.3	4.76	1.19		TNMG 16 04 12-SF						★	☆										☆	☆		
	XF	16	16.1	4.76	0.40		TNMG 16 04 04-XF			★	☆				★	☆	☆			☆								
			15.7	4.76	0.79		TNMG 16 04 08-XF			★	☆				★	☆	☆			☆								
Medium	WM	16	15.7	4.76	0.79	0.7	TNMX 16 04 08-WM		☆	☆	★							★	☆	☆								
			15.3	4.76	1.19	0.8	TNMX 16 04 12-WM	☆	☆	☆	★				★			★	☆	☆								
	WMX	16	15.7	4.76	0.79	0.9	TNMX 16 04 08-WMX		☆	☆	★				★			★		☆								
			15.3	4.76	1.19	1.0	TNMX 16 04 12-WMX		☆	☆	★							★		☆								
	PM	16	16.1	4.76	0.40		TNMG 16 04 04-PM			☆	★	☆								★								
			15.7	4.76	0.79		TNMG 16 04 08-PM	☆	☆	☆	★	☆								★								
			15.3	4.76	1.19		TNMG 16 04 12-PM	☆	☆	☆	★	☆								★								
		22	21.6	4.76	0.40		TNMG 22 04 04-PM			☆	★	☆								★								
			21.2	4.76	0.79		TNMG 22 04 08-PM			☆	★	☆								★								
			20.8	4.76	1.19		TNMG 22 04 12-PM			☆	★	☆								★								
			20.4	4.76	1.59		TNMG 22 04 16-PM			☆	★	☆								★								
	MM	16	15.7	4.76	0.79		TNMG 16 04 08-MM						☆	☆	☆	★	☆	☆				☆		☆	★			
			15.3	4.76	1.19		TNMG 16 04 12-MM						☆	☆	☆	★	☆	☆				☆		☆	★			
		22	21.2	4.76	0.79		TNMG 22 04 08-MM						☆	☆	☆	★	☆	☆				☆		☆	★			
			20.8	4.76	1.19		TNMG 22 04 12-MM								☆	★	☆	☆										
			20.4	4.76	1.59		TNMG 22 04 16-MM									★	☆											
	KM	16	15.7	4.76	0.79		TNMG 16 04 08-KM											★	☆									
			15.3	4.76	1.19		TNMG 16 04 12-KM											★										
		22	21.2	4.76	0.79		TNMG 22 04 08-KM											★	☆									
			20.8	4.76	1.19		TNMG 22 04 12-KM											★	☆									
			20.4	4.76	1.59		TNMG 22 04 16-KM											★	☆									
	QM	16	16.1	4.76	0.40		TNMG 16 04 04-QM			☆	★	☆				★	☆			☆	★					★	
			15.7	4.76	0.79		TNMG 16 04 08-QM		☆	☆	★	☆	☆			★	☆			☆	★		★	☆		☆	
			15.3	4.76	1.19		TNMG 16 04 12-QM		☆	☆	★	☆	☆			★				★			★	☆			
		22	21.6	4.76	0.40		TNMG 22 04 04-QM				★	☆								☆	★					★	
			21.2	4.76	0.79		TNMG 22 04 08-QM		☆	☆	★	☆								☆	★					★	
			20.8	4.76	1.19		TNMG 22 04 12-QM		☆	☆	★	☆								☆	★					★	
			20.4	4.76	1.59		TNMG 22 04 16-QM		☆	☆	★	☆	★							☆	★		★	☆		☆	
	SM	16	4.8	4.76	0.79		TNMG 16 04 08-SM						★	☆									★	☆	☆	☆	☆
			4.8	4.76	1.19		TNMG 16 04 12-SM						★	☆									★	☆	☆	☆	☆
			16.1	4.76	0.40		TNMG 16 04 04-SM						★	☆									★	☆	☆	☆	☆
		22	6.4	4.76	0.79		TNMG 22 04 08-SM						★	☆									★	☆	☆	☆	☆
			6.4	4.76	1.19		TNMG 22 04 12-SM						★	☆									★	☆	☆		
	XM	16	16.1	4.76	0.40		TNMG 16 04 04-XM				★									★							
			15.7	4.76	0.79		TNMG 16 04 08-XM			☆	★					★	☆			★							
			15.3	4.76	1.19		TNMG 16 04 12-XM			☆	★									★							

A177 A217 A278 A294 H36 H6